

FICHA AMBIENTAL

Juan Carlos Mendoza M.

Cel. 71755221

jcmendo12@hotmail.es

jcmendo@supernet.com.bo

Por: Juan Carlos Mendoza M.

LA FICHA AMBIENTAL

Documento técnico que marca el inicio del proceso de Evaluación de Impacto Ambiental, el mismo que se constituye en instrumento para la determinación de la Categoría de EEIA con ajuste al Art. 25 de la Ley. Este documento que tiene categoría de declaración jurada, incluye información sobre el proyecto, obra o actividad, la identificación de impactos y la identificación de soluciones posibles para los impactos negativos.

Por: Juan Carlos Mendoza M.

CONTENIDO Y SIGNIFICADO DE LA FICHA AMBIENTAL.

1. Información General.
2. Datos de la Unidad Productiva.
3. Identificación y Ubicación del Proyecto.
4. Descripción del sitio de emplazamiento del Proyecto.
5. Descripción del Proyecto.
6. Alternativas y Tecnologías.
7. Inversión del Proyecto.
8. Actividades del Proyecto
9. Recursos Humanos.

Por: Juan Carlos Mendoza M.

10. Recursos Naturales del área que serán aprovechados.
11. Materia prima, insumos y producción del proyecto.
12. Producción de desechos.
13. Producción de ruido.
14. Como y donde se almacenan los insumos.
15. Procesos de transporte y manipulación de insumos.
16. Posibles accidentes y/o contingencias.
17. Consideraciones ambientales.
18. Declaración jurada.

Por: Juan Carlos Mendoza M.

SOFTWARE PARA LA EVALUACION DE IMPACTO AMBIENTAL (PCEIA)

El PCEIA, esta orientado esta orientado a usuarios con/sin conocimiento de computación siendo su uso bastante intuitivo, pero el llenado de la información propiamente dicha debe ser hecha por profesionales que conozcan de los datos solicitados

Por: Juan Carlos Mendoza M.

CATEGORIZACIÓN DE LA FICHA AMBIENTAL

Para la categorización de la Ficha Ambiental se debe tener muy en cuenta lo siguiente:

- Tener conocimiento del algoritmo que determina las coordenadas para la categorización.
- Es necesario realizar todo el procedimiento por etapas, se suman los valores de impacto de cada columna y se dividen entre la cantidad de valores que muestra la matriz. (Procedimiento en aula).

Por: Juan Carlos Mendoza M.

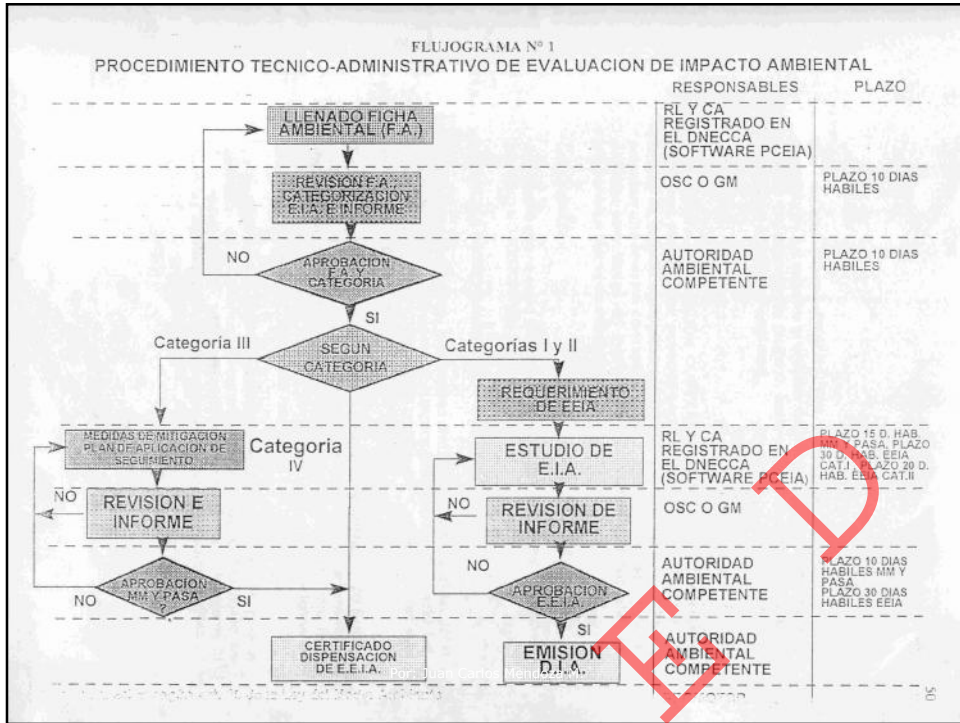

CONSULTAS

Juan Carlos Mendoza M.
Cel. 71755221

Por: Juan Carlos Mendoza M. Email: jcmendo@supernet.com.bo